PROYECTO DE COOPERACIÓN PARA LA MEJORA DE LA EDUCACIÓN, SANIDAD Y ALIMENTACIÓN DE 70 NIÑOS TALIBES DE SALY TAPEE EN SENEGAL 2019

ACTIVIDADES

1. Recaudación de fondos

- Venta de lotería de navidad con donativo de 2€ por décimo en beneficio de la ONG. Recaudación de 500€

- Venta de camisetas con el logotipo de la ONG. Coste 450€, recaudación 900€.

- Recepción de material sanitario, escolar, ropa y calzado

En los albergues y en las casas particulares de los miembros de la asociación se llevó a cabo la recepción del material que fueron donando a lo largo del año los colaboradores de la asociación, material médico, material escolar, ropa, calzado, aparatos electrónicos, libros, etc…

- Recogida de material escolar en colegios públicos realizada por voluntarios de Hospitaleros sin fronteras.

- Recogida de los donativos recibidos en las huchas de los albergues del Camino de Santiago, comercios y diversos establecimientos colaboradores. 700€

- Patrocinio de la empresa Fontecelta para la donación de 200 camisetas.

- Participación en la Semana Solidaria organizada por el Ayuntamiento de Navarrete.

  Recibidos 1000€ de donativo municipal al mejor proyecto solidario.

- Colaboración con Rocío López, escritora local de Sarria que donaría 1€ por cada ejemplar vendido de su nuevo libro. Recaudados 50€.

2. Viaje a Senegal

Viaje a la zona de Saly Portudal. Se desplazan 3 miembros de la ONG, José Mejias, Marta Cortiñas y Miguel Ángel Rodríguez junto con 11 voluntarios provenientes de Valencia, Hondaribia, Navarrete, Villafranca del abierto, Navarra, Sarria y Pontevedra. Cada voluntario transporta 56 kg de material, en total unos 600kg, entre ropa, zapatos, material sanitario, material escolar y material deportivo.

Tanto los billetes de avión como la estancia y la manutención son por cuenta de los voluntarios, cada uno se paga su viaje, incluido el coste de los bultos de equipaje extra en los que se transporta el material de ayuda.

Durante la estancia de 21 días se llevan a cabo las siguientes actividades.

- Lucha contra la desnutrición de los niños talibés y prevención de accidentes infantiles:

    - Reparto diario de desayuno a los niños talibes del barrio del Village Artisanal, entre 100 y 120 raciones al día, con fruta, lácteos, pan, pescado y carne comprados en comercios locales. (1800€)

Entrega de viveres básicos (arroz, aceite, azucar, cebollas y leche en polvo) para la alimentación durante dos meses de 70 niños en dos daaras de Saly Tapee. (350€)

- Reparto de zapatos para la prevención de cortes y heridas en los pies de los niños talibés, que dada la gran cantidad de basura y resíduos cortantes existentes en las calles, al carecer de calzado sufren numerosos cortes, infecciones e incluso amputaciones de dedos de los piés. Se entregan 250 pares de zapatos a los niños talibes del barrio de Saly Tapee, donados por voluntarios y comercios de Sarria y Navarrete.

- Cooperación para la educación y formación complementaria de los niños talibés:
    - Realización de taller de fotografía con los 70 niños de dos daaras.

- Realización de taller de pintura con 70 niños de dos daaras.

- Proyección de cine al aire libre en el barrio de Saly Tapee para niños talibes con acceso libre para los niños del barrio organizado por voluntarios y con material y medios de los socios.

- Donación de material escolar y libros a biblioteca gestionada por voluntarios locales en el barrio de pescadores de Saly

- Cooperación para la mejora de la educación pública en Saly Tapee

  - Adquisición y entrega de 300 libros de texto al colegio Elemental de Saly Portudal (600.000 CFA, 923€)

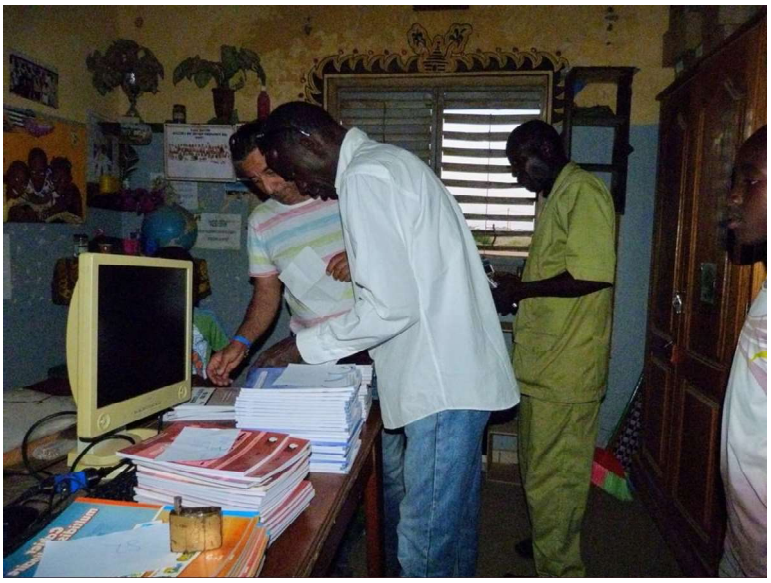

- Entrega de libros y material escolar donado por los colegios de las profesoras voluntarias en varios colegios del barrio de Saly Tapee

- Cooperación para la alfabetización y mejora de la educación de 70 niños talibes de dos daaras en el barrio de Saly Tapee.Contratación de un profesor local que vistará las dos daaras dos días por semana, dos horas al día, para ofrecer una educación básica en Francés y Matemáticas a los niños talibes no escolarizados.

- Cooperación para la mejora de la atención médica básica infantil
    - Donación de material médico, ropa, zapatos y 200€ al Orfanato de M'Bour

    - Cooperación mediante un convenio con el centro médico comunitario de Mbour mediante el cual Hospitaleros Sin Fronteras aporta 85kg de medicamentos donados y transportados por los voluntarios, y 700€ en efectivo que serán utilizados para financiar los tratamientos de desparasitado y las revisiones médicas periódicas de los 70 niños talibés de las dos daaras con las que colabora la ONG .

- Cooperación para la finalización del tejado de una daara que dará acogida a 40 niños talibés. (1500€)

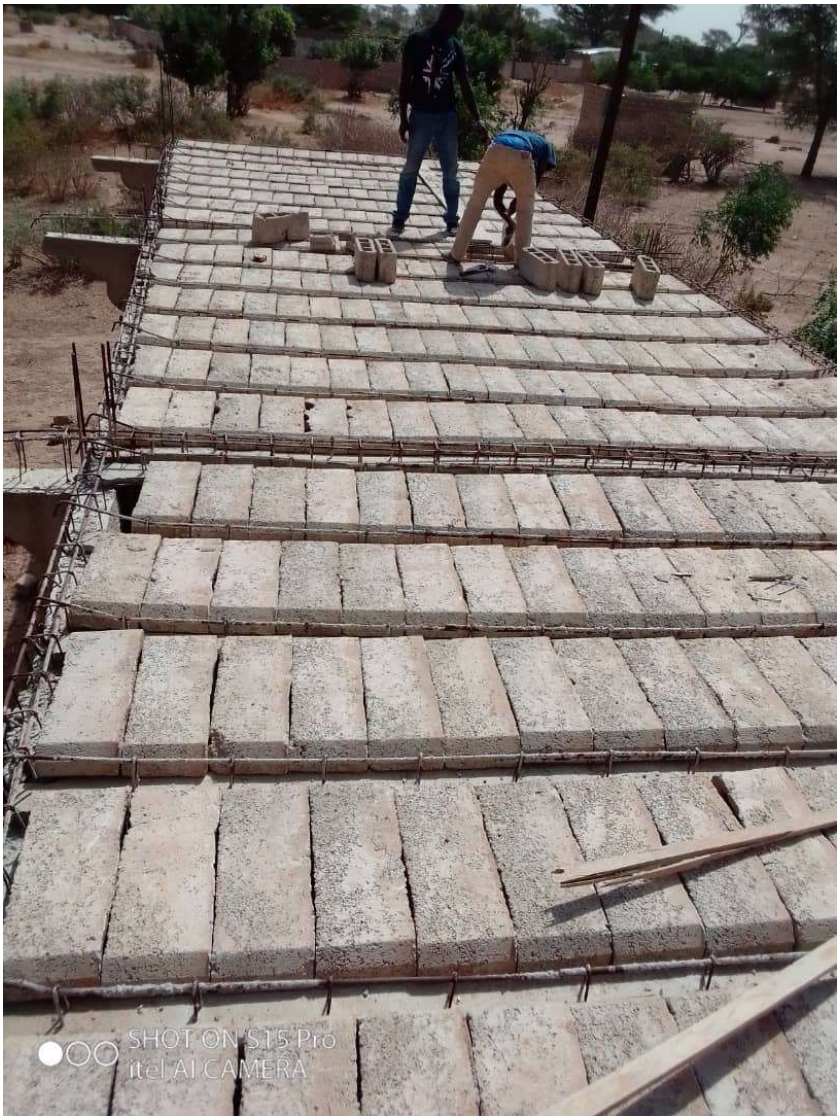

3. Repercusión en Prensa

ONG SARRIANA ▸ Catorce voluntarios de la ONG Hospitaleros sin Fronteras de Sarria viajaron dos semanas a Senegal para entregar material escolar, ropa y alimentos. Unos de los principales beneficiados de esta ayuda fueron niños 'talibés'. La entidad llegó a un acuerdo con un hospital para facilitar atención sanitaria a cerca de 70 menores.

Solidaridad a pie de calle en Senegal

DE NORTE **A SUR**

POR
LUCÍA PORTO

POR LAS calles de las ciudades de Senegal se ve a unos niños mendigando por unas monedas o alimentos. A pesar de que es temprano, los pequeños llevan horas en pie, pues se levantan a las cinco de la mañana para orar en sus 'daaras' (o escuelas coránicas). Proceden de zonas rurales de Senegal y de otros países pobres o en conflicto y fueron entregados por sus padres a estos centros, regidos por 'marabús' o maestros, quienes los obligan a pedir limosna.

A estos pequeños se los conoce como 'talibés' y se calcula que en Senegal hay unos 50.000. Ayudar a estos niños es uno de los principales objetivos de la ONG sarriana Hospitaleros sin Fronteras, que lleva la solidaridad del Camino de Santiago al país africano.

La entidad recoge donaciones en huchas distribuidas por la ruta jacobea, pero también material escolar, ropa, calzado o medicamentos. Todo esto se puede entregar en el albergue A Pedra de Sarria, cuyos dueños promovieron la ONG. Una vez al año el colectivo se desplaza a Senegal para entregar lo reunido, por lo que buscan la cesión de un local para depositar toda esta solidaridad.

El pasado mes, 14 voluntarios (Jose, Marta, Miguel, Daniel, Antía, María, Laura, Livia, Unai, Celes, Alicia, Sonia, Pablo e Iñaki) viajaron a Saly y M'Bour para llevar esta ayuda.

Durante dos semanas, todas las mañanas, ofrecieron una comida a niños 'talibés'. En los primeros días se acercaron «cento e pico» y después fueron ya «máis de 200», cuenta María Carballeira. Con tan solo 60 o 70 euros diarios alimentaron a estos pequeños, de los que destaca su solidaridad. «Dábanse comida uns a outros se quedaban con fame», apunta esta profesora, que denuncia la «moi grave» situación los 'talibés'.

Una de las grandes preocupaciones de la ONG es el acceso a la sanidad de estos niños. Por ello llegaron a un acuerdo con un hospital para atender a cerca de 70 pequeños de dos 'daaras', explica el sarriano José Mejías. El centro se

Donaciones **Ayuda a un colegio y 'talibés'**

El trabajo de la ONG Hospitaleros sin Fronteras es ayuda humanitaria a pie de calle, con pequeños proyectos con los que colaborar con colegios públicos y poblados, además de auxiliar a los 'talibés'. El objetivo de la entidad es introducirse en las 'daaras' para poder ayudar a estos niños, quienes nunca regresan a sus hogares y tienen un futuro muy difícil.

piel. «Fas o que podes co material que levas de aquí. É un traballo limitado. Viñenme coa sensación de que fai falla moita xente», señala la médica Laura Carballeira. Algunos niños caminaban hasta una hora por esos cuidados. «Cando volvemos vías que melloraran. Quédome con iso», afirma.

No solo fue ayuda material. También llevaron diversión a los pequeños, pues la ONG se introdujo en una 'daara' y los voluntarios cantaron con ellos, pintaron u organizaron un taller de fotografía. Un retrato, algo tan usual para cualquier niño europeo, pero no para los 'talibés', para los que fue «emocionante», según los voluntarios, procedentes de Sarria, Pedrafita, Lugo, Ribadeo, Valencia, Navarra, La Rioja, País Vasco y Castilla y León.

La entidad, que quiere impartir clases de español para los 'talibés', no solo ayudó a estos pequeños, también aportó alimentos a dos